



Capitale Sociale € 55.640 interamente versato  
 Sede Legale: Via F. Buonarota 28 - 71122 Foggia (Fg) – Tel. 0881.615377  
**Impianti**  
 S.P. delle Matine km. 3 - 71043 Manfredonia (Fg) Tel. 0884.582068  
 S.S. 89 km. 175 - 71043 Manfredonia (Fg) Tel. 0884.543944  
 R.I. FOGGIA 00436120711 – REA 110456 – C.F. e P.Iva 00436120711  
 --- e-mail: escalsrl@pec.it ---

## Dichiarazione di Prestazione N°11/13242/2017-C

All. III del Regolamento (UE) n. 305/2011 modificato da Regolamento Delegato (UE) 574/2014.

1. **Codice di identificazione unico del prodotto-tipo: 11/13242/2017-C - AGGREGATO GROSSO 32/63 NATURALE FRANTUMATO - GC80/20 (PIETRISCO 32/63).**
2. **Uso previsto del prodotto da costruzione: Aggregati per opere di Ingegneria Civile e costruzione strade UNI EN 13242/2008.**
3. **Nome e indirizzo del fabbricante: Es.Cal. S.r.l.**  
**Sede Legale: Via Filippo Buonarota, 28 – 71122 Foggia (FG)-ITALIA.**  
**Sede Operativa: S.S. 89 Km. 175 – Località San Leonardo - 71043 - Manfredonia (FG) – ITALIA.**
4. **Non applicabile.**
5. **Sistema di valutazione e verifica della costanza della prestazione del prodotto da costruzione 2+.**
- 6a.: a) **Aggregati per opere di Ingegneria Civile e costruzione strade UNI EN 13242/2008.**  
 b) **Organismo notificato: Q-AID s.r.l. N.2716. certificato n. 2716-CPR-0036**  
**Q-AID s.r.l. Organismo notificato n° 2716 ha rilasciato il certificato di conformità del controllo della produzione in fabbrica n° 2716-CPR-0036 fondandosi sui seguenti elementi:**  
 - **Ispezione iniziale dello stabilimento di produzione e del controllo della produzione di fabbrica.**  
 - **Sorveglianza, valutazione e verifica continua del controllo della produzione di fabbrica.**

### 7. Prestazione dichiarata:

Caratteristica	Prestazione	Specifica Tecnica
Affinità ai leganti bituminosi	NPD	UNI EN 12697/11
Assorbimento d'acqua del granulo	WA24 1	UNI EN 1097/6
Contaminanti leggeri	NPD	UNI EN 1744/1 punto 14.2
Contenuto di Carbonato	>= 86%	UNI EN 196/2
Contenuto di Carbonio	NPD	UNI EN 196/2
Contenuto di Cloruri	<= 0,0018%	UNI EN 1744/1 punto 9
Contenuto di conchiglie	NPD	UNI EN 933/7
Contenuto di fini	f -2	UNI EN 933/1
Contenuto di Solfati	AS 0,2	UNI EN 1744/1 punto 12
Durabilità a pneumatici chiodati	NPD	UNI EN 1097/9
Blu di Metilene	NPD	UNI EN 933/9
Equivalente in Sabbia	NPD	UNI EN 933/8
Granulometria	Gc 80/20	UNI EN 933/1
Indice di appiattimento	NPD	UNI EN 933/3

Indice di forma	SI <sub>1</sub> ≥20	UNI EN 933/4
Massa volumica del granulo ssa	2.67 Mg/mc +/- 0,05	UNI EN 1097/6
Massa volumica in mucchio	NPD	UNI EN 1097/3
Percentuale di Superfici Frantumate negli aggregati	C 90/30	UNI EN 933/5
Reattività Alcali Aggregati	Non Reattivo	UNI 8520/22
Resistenza al gelo/disgelo dell'aggregato grosso	Non gelivo-vedi%ass.	UNI EN 1097/6
Resistenza all'abrasione da pneumatici chiodati	NPD	UNI EN 1097/9
Resistenza all'urto	NPD	UNI EN 1097/2
Resistenza all'usura Micro-Deval	MDE 20	UNI EN 1097/1
Resistenza all' Abrasione	NPD	UNI EN 1097/8
Resistenza alla Frammentazione - Los Angeles	LA 35	UNI EN 1097/2
Shock termico	NPD	UNI EN 1367/5
Sonnenbrand del Basalto inteso come aumento del coefficiente di Los Angeles dopo l'ebollizione	NPD	UNI EN 1367/3
Zolfo totale e solfuri ossidabili	S1	UNI EN 1744/1 punto 11
Contenuto di Sostanze Organiche	NPD.	UNI EN 1744/1 punto 15
Emissione di radioattività	NPD	
Rilascio di altre sostanze pericolose	ASSENTE	
Rilascio di Metalli Pesanti	ASSENTE	
Rilascio di Idrocarburi Poli aromatici	ASSENTE	
Categoria di reattività NR	EPNR BM <sub>0,1</sub>	UNI EN 932-3/UNI 11504

Curva Granulometrica Aggregato Grosso 32/63 Gc80/20 - Serie di base+1. -"Es.Cal. S.r.l."- S.S. 89 Km.175 Località San Leonardo - Manfredonia (FG)-ITALIA.

Apertura setaccio	0,063	16,0	22,4	31,5	45,0	63,0	80,0	120,0
Passante in %	0,1	0,2	3,8	16,4	53,1	95,8	100	100

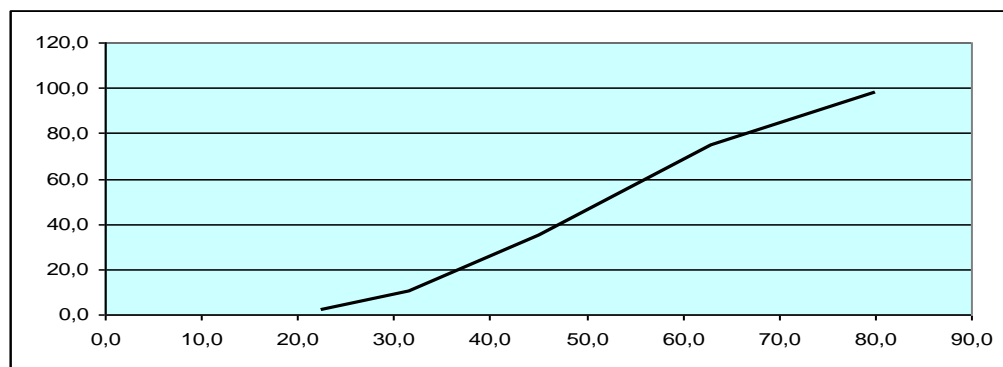

**8. La prestazione del prodotto di cui ai punti 1 e 2 è conforme alla prestazione dichiarata di cui al punto 7.**

**Si rilascia la presente dichiarazione di prestazione sotto la responsabilità esclusiva del fabbricante di cui al punto 3.**

**Firmato a nome e per conto del fabbricante**

**Il Rappresentante del produttore**

**Manfredonia, 23/01/2020**

Es.cal. srl