

**Sede Legale:**Via Ascoli km. 4 - 71122 Foggia (Fg)  
Tel. 0881.883100-01-04 Fax. 0881.883103**Impianti:**S.P. Apricena - Poggio Imperiale Loc. San Sabino 71011 Apricena (Fg)  
S.S. 89 S. Severo-Apricena - Loc. Guardia Zuccaio 71016 San Severo (Fg)  
R.I. FOGGIA 03064490711 - REA 221271 C.F. e P.Iva 03064490711  
----- <http://www.ramundo.it> e-mail: [info@ramundo.it](mailto:info@ramundo.it) -----**Dichiarazione di Prestazione N°3/13043/2016**

All. III del Regolamento (UE) n. 305/2011 modificato da Regolamento Delegato (UE) 574/2014.

1. Codice di identificazione unico del prodotto-tipo: **3/13043/2016- AGGREGATO GROSSO 8/16 GC85/20 (PIETRISCHETTO 8/16).**
2. Uso previsto del prodotto da costruzione: **Aggregati per miscele bituminose UNI EN 13043/2013.**
3. Nome e indirizzo del fabbricante: **Inerti Ramundo. S.r.l.**  
Sede Legale: **Via Ascoli km. 4 -71122 - Foggia (FG) - ITALIA.**  
Sede Operativa: **Loc. San Sabino - S.p. Apricena-Poggio Imp.le-71011-Apricena (FG)-ITALIA.**
4. Non applicabile.
5. Sistema di valutazione e verifica della costanza della prestazione del prodotto da costruzione **2+.**

6a.:

a) **Aggregati per miscele bituminose UNI EN 13043/2013.**b) **Organismo notificato: AJA s.r.l. N.2309. certificato n. 2309-CPR-0095**

AJA s.r.l. Organismo notificato n° 2309 ha rilasciato il certificato di conformità del controllo della produzione in fabbrica n° 2309-CPR-0095 fondandosi sui seguenti elementi:

- Ispezione iniziale dello stabilimento di produzione e del controllo della produzione di fabbrica.
- Sorveglianza, valutazione e verifica continua del controllo della produzione di fabbrica.

**7. Prestazione dichiarata:**

Caratteristica	Prestazione	Specifica Tecnica
Affinità ai leganti bituminosi	NPD	UNI EN 12697/11
Assorbimento d'acqua del granulo	0,7% +/- 0,2	UNI EN 1097/6
Contaminanti leggeri	NPD	UNI EN 1744/1 punto 14.2
Contenuto di Carbonato	>= 98%	UNI EN 196/2
Contenuto di Carbonio	NPD	UNI EN 196/2
Contenuto di Cloruri	<= 0,01%	UNI EN 1744/1 punto 9
Contenuto di conchiglie	NPD	UNI EN 933/7
Contenuto di fini	f -2	UNI EN 933/1
Contenuto di Solfati	AS 0,2	UNI EN 1744/1 punto 12
Durabilità a pneumatici chiodati	NPD	UNI EN 1097/9
Blu di Metilene	NPD	UNI EN 933/9
Equivalente in Sabbia	NPD	UNI EN 933/8
Granulometria	Gc 85/20	UNI EN 933/1
Indice di appiattimento	NPD	UNI EN 933/3

Indice di forma	SI>=20	UNI EN 933/4
Massa volumica del granulo s.s.a.	2.69 Mg/mc +/- 0,05	UNI EN 1097/6
Massa volumica in mucchio	NPD	UNI EN 1097/3
Percentuale di Superfici Frantumate negli aggregati	C 90/30	UNI EN 933/5
Reattività Alcali Aggregati	Non Reattivo	UNI 8520/22
Resistenza al gelo/disgelo dell'aggregato grosso	WA24 1	UNI EN 1097/6
Resistenza all'abrasione da pneumatici chiodati	NPD	UNI EN 1097/9
Resistenza all'urto	NPD	UNI EN 1097/2
Resistenza all'usura Micro-Deval	MDE 20	UNI EN 1097/1
Resistenza all' Abrasione	NPD	UNI EN 1097/8
Resistenza alla Frammentazione - Los Angeles	LA 25	UNI EN 1097/2
Shock termico	NPD	UNI EN 1367/5
Sonnenbrand del Basalto inteso come aumento del coefficiente di Los Angeles dopo l'ebollizione	NPD	UNI EN 1367/3
Zolfo totale e solfuri ossidabili	S1	UNI EN 1744/1 punto 11
Contenuto di Sostanze Organiche	NPD	UNI EN 1744/1 punto 15
Emissione di radioattività	NPD	
Rilascio di altre sostanze pericolose	ASSENTE	
Rilascio di Metalli Pesanti	ASSENTE	
Rilascio di Idrocarburi Poli aromatici	ASSENTE	

Curva Granulometrica Aggregato Grosso 8/16 Gc 85/20-Serie di base +2. Cava "Inerti Ramundo"- Apricena.

Apertura setaccio	0,063	4	6,3	8	10	12,5	14	16	20	31,5
Passante in %	0,6	1,5	2,2	3	11,7	52,8	75,3	94,5	100	100

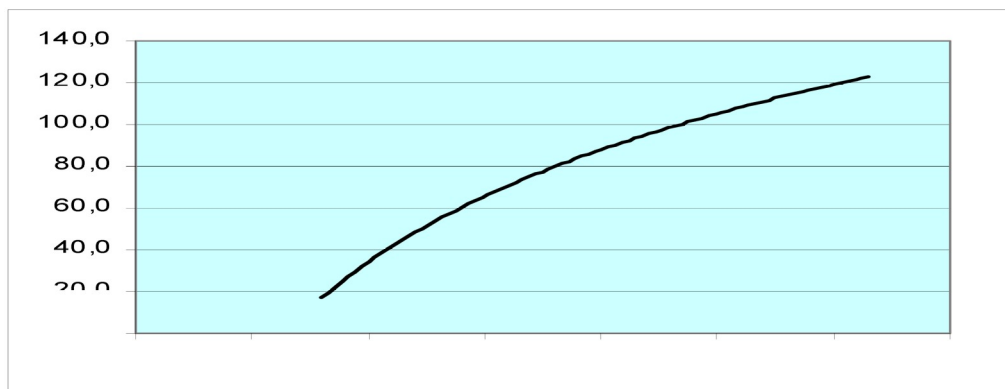

**8. La prestazione del prodotto di cui ai punti 1 e 2 è conforme alla prestazione dichiarata di cui al punto 7.**

**Si rilascia la presente dichiarazione di prestazione sotto la responsabilità esclusiva del fabbricante di cui al punto 3.**

**Firmato a nome e per conto del fabbricante**

**Il Rappresentante del produttore**

**Apricena, 12/09/2016**