

Inerti Ramundo srl

Capitale sociale € 101.490 interamente versato

R.I. FOGGIA 03064490711 – Codice Fisc. e p. IVA 03064490711

Sede: Via F. Buonarota n. 28 – 71122 FOGGIA - tel. 0881.615377

Impianti

SAN SEVERO (FG): S.S. 89 San Severo-Apricena – loc. Guardia Zuccaio

APRICENA (FG): S.P. 37 Apricena-Poggio Imperiale – loc. San Sabino

--- e-mail: inertiramundosrl@pec.it ---

Dichiarazione di Prestazione N°3/13242/2017

All. III del Regolamento (UE) n. 305/2011 modificato da Regolamento Delegato (UE) 574/2014.

1. **Codice di identificazione unico del prodotto-tipo: 3/13242/2017- AGGREGATO GROSSO 8/16 NATURALE FRANTUMATO - GC85/15 (PIETRISCHETTO 8/16).**
2. **Uso previsto del prodotto da costruzione: Aggregati per opere di Ingegneria Civile e costruzione strade UNI EN 13242/2008.**
3. **Nome e indirizzo del fabbricante: Inerti Ramundo. S.r.l.**
Sede Legale: Via Filippo Buonarota, 28 – 71122 Foggia (FG)-ITALIA.
Sede Operativa: Loc. San Sabino - S.p. Apricena-Poggio Imp.le-71011-Apricena (FG)-ITALIA.
4. **Non applicabile.**
5. **Sistema di valutazione e verifica della costanza della prestazione del prodotto da costruzione 2+.**

6a.:a) *Aggregati per opere di Ingegneria Civile e costruzione strade UNI EN 13242/2008.*

b) **Organismo notificato: Q-AID s.r.l. N. 2716. certificato n. 2716-CPR-0035**

Q-AID s.r.l. Organismo notificato n° 2716 ha rilasciato il certificato di conformità del controllo della produzione in fabbrica n° 2716-CPR-0035 fondandosi sui seguenti elementi:

- **Ispezione iniziale dello stabilimento di produzione e del controllo della produzione di fabbrica.**
- **Sorveglianza, valutazione e verifica continua del controllo della produzione di fabbrica.**

7. Prestazione dichiarata:

| Caratteristica | Prestazione | Specificativa Tecnica |
|----------------------------------|----------------------|--------------------------|
| Affinità ai leganti bituminosi | NPD | UNI EN 12697/11 |
| Assorbimento d'acqua del granulo | WA ₂₄ 1 | UNI EN 1097/6 |
| Contaminanti leggeri | NPD | UNI EN 1744/1 punto 14.2 |
| Contenuto di Carbonato | ≥ 96,77% | UNI EN 196/2 |
| Contenuto di Carbonio | NPD | UNI EN 196/2 |
| Contenuto di Cloruri | ≤ 0,00150% | UNI EN 1744/1 punto 9 |
| Contenuto di conchiglie | NPD | UNI EN 933/7 |
| Contenuto di fini | f -2 | UNI EN 933/1 |
| Contenuto di Solfati | AS 0,2 | UNI EN 1744/1 punto 12 |
| Durabilità a pneumatici chiodati | NPD | UNI EN 1097/9 |
| Blu di Metilene | NPD | UNI EN 933/9 |
| Equivalente in Sabbia | NPD | UNI EN 933/8 |
| Granulometria | Gc 85/15 | UNI EN 933/1 |
| Indice di appiattimento | NPD | UNI EN 933/3 |
| Indice di forma | SI ₁ ≥ 20 | UNI EN 933/4 |

| | | |
|--|---------------------|------------------------|
| Massa volumica del granulo s.s.a. | 2.67 Mg/mc +/- 0,05 | UNI EN 1097/6 |
| Massa volumica in mucchio | NPD | UNI EN 1097/3 |
| Percentuale di Superfici Frantumate negli aggregati | C 90/30 | UNI EN 933/5 |
| Reattività Alkali Aggregati | Non Reattivo | UNI 8520/22 |
| Resistenza al gelo/disgelo dell'aggregato grosso | F1 | UNI EN 1097/6 |
| Resistenza all'abrasione da pneumatici chiodati | NPD | UNI EN 1097/9 |
| Resistenza all'urto | NPD | UNI EN 1097/2 |
| Resistenza all'usura Micro-Deval | MDE 15 | UNI EN 1097/1 |
| Resistenza all' Abrasione | NPD | UNI EN 1097/8 |
| Resistenza alla Frammentazione - Los Angeles | LA 25 | UNI EN 1097/2 |
| Shock termico | NPD | UNI EN 1367/5 |
| Sonnenbrand del Basalto inteso come aumento del coefficiente di Los Angeles dopo l'ebollizione | NPD | UNI EN 1367/3 |
| Zolfo totale e solfuri ossidabili | S1 | UNI EN 1744/1 punto 11 |
| Contenuto di Sostanze Organiche | NPD | UNI EN 1744/1 punto 15 |
| Emissione di radioattività | NPD | |
| Rilascio di altre sostanze pericolose | ASSENTE | |
| Rilascio di Metalli Pesanti | ASSENTE | |
| Rilascio di Idrocarburi Poli aromatici | ASSENTE | |
| Categoria di reattività NR | EPNR BM0,1 | UNI EN 932-3/UNI 11504 |

Curva Granulometrica Aggregato Grosso 8/16 Gc 85/15-Serie di base +2. Cava "Inerti Ramundo"- Apricena.

| | | | | | | | | | | |
|-------------------|-------|-----|-----|---|------|------|------|------|-----|------|
| Apertura setaccio | 0,063 | 4 | 6,3 | 8 | 10 | 12,5 | 14 | 16 | 20 | 31,5 |
| Passante in % | 0,6 | 1,5 | 2,2 | 3 | 11,7 | 52,8 | 75,3 | 94,5 | 100 | 100 |

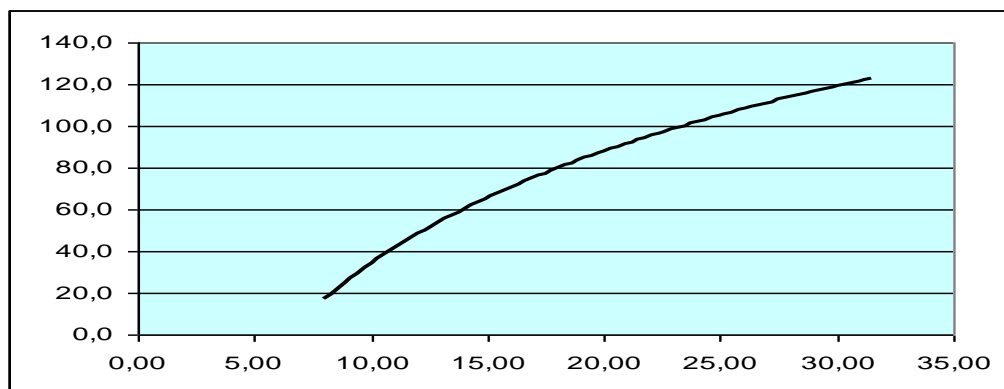

8. La prestazione del prodotto di cui ai punti 1 e 2 è conforme alla prestazione dichiarata di cui al punto 7.

Si rilascia la presente dichiarazione di prestazione sotto la responsabilità esclusiva del fabbricante di cui al punto 3.

Firmato a nome e per conto del fabbricante

Il Rappresentante del produttore

Apricena, 10/02/2020

Inerti Ramundo srl